PONEDELJEK, 2. JUNIJA 2025
leto LXXVII • št. 125 • cena 1,90 €

Koper 18 | 27 °C · Postojna 12 | 25 °C · Nova Gorica 16 | 27 °C · Bovec 14 | 26 °C

primorske novice

BAŠKA GRAPA

Zgornji del grape je postal četrta Gorniška vas v Sloveniji

→ 3

ROKOMET

Koprčani začeli bitko za obstanek med elito

→ 6

KINO OTOK 21
Mednarodni filmski festival
Festival internazionale del cinema

NOVA GORICA • *Dve prijavi gradbincev za gradnjo odvodnika Soča - Mesto bo odrešil poplav*

Večino izkopov bodo opravili kar pod zemljo

FOTO: IGOR MUŠIČ

Odvodnik bo padavinsko vodo iz Nove Gorice po ceveh v Sočo pripeljal desno od visečega mosta pod Kajakaškim centrom Solkan.

• Igor Mušič

Mestna občina je za obsežna gradbena dela za gradnjo odvodnika Soča, pri katerih lahko računa na 20 milijonov evrov pretežno evropskega denarja, pridobila dve ponudbi gradbenih podjetij. Čeprav bodo pod mestom tekle nove velike cevi, vsakdanje življenje Novogoričanov med gradnjo ne bo bistveno moteno. Predore za nove cevi bodo gradbinci vrtali pod zemljo. Nov odvodnik bo omogočil tudi začetek številnih novogradenj. → 2

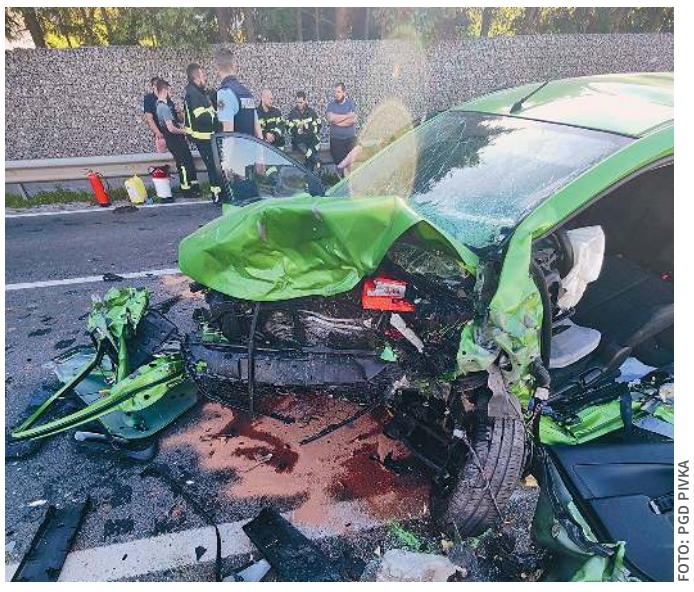

FOTO: PGD PIVKA

Voznici mazde in njeni sopotnici reševalci niso mogli več pomagati.

PETELINJE PRI PIVKI • *Čelno trčenje v BMW*

Tragičen konec izleta za potnici v mazdi

• Sijan Pretnar

Med vozniki in sopotniki, ki so v soboto popoldne obstali v koloni na cesti med Selcami in Pivko, se je hitro razvedelo, da sta v hudi nesreči, zaradi katere je obstal promet, umrli dve ženski in da je več ranjenih. Po dva hudo poškodovana, eno od sopotnic in otroka, sta prileteli posadki dveh vojaških helikopterjev. 65-letna voznica mazde je iz pivške smeri zapeljala na drugi vozni pas, ko je iz postojnske smeri z BMW-jem 525 pripeljala 46-letna voznica iz okolice Pivke. → 13

KOPER • *Pristaniški dan v Luki Koper*

Znova množičen obisk

• Jan Bednarik

Na že tradicionalnem pristaniškem dnevu so lahko obiskovalci vseh generacij izvedeli veliko zanimivega o Luki Koper. Med drugim tudi to, da letno pretovorijo več kot milijon kontejnerjev, ali pa, da je luški kontejnerski terminal največji na Jadranu. V Luki ocenjujejo, da se je letošnjega dne udeležilo nekaj več kot 3000 obiskovalcev iz celotne države. Ko so odprli prijave za brezplačne vodene oglede, so bili vsi termini zapolnjeni v nekaj urah. Obiskovalci so izbirali med ogledom z avtobusom, ladjo in celo s kolesom. Organizirali so tudi ogled in predstavitev kontejnerskega terminala. → 4

FOTO: TOMAŽ PRIMOŽIČ/FPA

Številni obiskovalci pristaniškega dne so si lahko med plovbo od blizu ogledali ladje.

FOTO: SAŠA DRAGOŠ

Krapinski neandertalci, deset let pobrateni z društvom iz Reke pod najdiščem Divje babe.

REKA • *Na Glasu piščali tri obletnice - 20 let arheološkega parka*

Divje babe bodo spomenik

• Saša Dragoš

Turistično društvo Reka je na tradicionalni prireditvi Glas piščali obeležilo deseto obletnico pobratenja s Krapino, 20. obletnico odprtja arheološkega parka Divje babe, predvsem pa 30. obletnico neandertalčeve piščali. Nanjo je zaigral prvi ambasador glasbila **Boštjan Gombač** in s piščaljo pospremil tudi premierno izvedeno skladbo domače avtorice piščali in najdišču v čast. Glas piščali je prinesel tudi dobro novico. Po treh desetletjih, odkar je arheolog **Janez Dirjec** v Divjih babah našel najstarejše glasbilo na svetu, naj bi se država končno zganila in najdišče razglasila za državni spomenik. → 5

9 771854 057007